Mi LLANO Televisión Regional

Nuevo Plan de Premios $200.000.000 Millones SEMOS $100.000.000 Millones PREMIO MAYOR $1.500 millones Entregamos en Total $4.565.837.350 Compárte paga!

#Villavicencio #noticias #recientes

Estatal petrolera destacó resultados de alianza con el Gobierno 'Unidos Podemos'

Edincho • 31 julio, 2019 • 0 • 12 • Menos de un minuto

Nuevo Plan de Premios $200.000.000 Millones SEMOS $100.000.000 Millones PREMIO MAYOR $1.500 millones Entregamos en Total $4.565.837.350 Compárte paga!

Movilidad sostenible, infraestructura educativa y ahora saneamiento básico, hacen parte de los ejes estratégicos que ha entrado a apoyar Ecopetrol en Villavicencio mediante proyectos elaborados por la Alcaldía.

José Darío Parra, vicepresidente regional Orinoquia de Ecopetrol, afirmó que este respaldo decidido de la estatal petrolera obedece a que recibieron proyectos "serios y bien estructurados" que hoy le permiten a la capital metense disfrutar, por ejemplo, del sistema de bicicletas públicas, mejoramiento de instituciones educativas y ahora apoyar la construcción de una fuente alterna de agua para la ciudad.

"Ecopetrol con el alcalde actual ha encontrado un líder que materializa, estructura y presenta proyectos serios, es por eso, que el vincularse Ecopetrol a estos proyectos le da garantía de que la inversión que está colocando va a significar un resultado que va a superar la expectativa inicial", sostuvo Parra.

El ejecutivo resaltó que también se viene trabajando con el municipio un proyecto relacionado con el suministro de gas domiciliario para varias veredas del área de influencia de Ecopetrol.

Compártelo:

Me gusta esto:

Cargando...

Relacionado

GOBERNACIÓN Y ECOPETROL HARÁN CONVENIO PARA UTILIZAR EN VÍAS DEL META ASFALTO QUE SE PRODUCE EN APIAY
8 julio, 2019
En "Meta"

Habitantes de Cubarral gozarán de tres nuevas vías pavimentadas.
21 mayo, 2018
En "Meta"

Ecopetrol y sus empresas contratistas generaron más de 5 mil empleos para los Metenses
22 enero, 2018
En "Meta"

AMELBA Soluciones S.A.S
STREAMING DE EVENTOS
STREAMING 24/7
DISEÑO WEB
PRODUCCION DE AUDIO Y VIDEO
321 902 6539 - 314 244 4317
WWW.AMELBASOLUCIONES.CO

Compartir

Edincho

Aplazan reunión de veredas que piden ser segregadas del municipio de Calamar

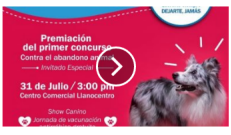

Este miércoles será la premiación del Primer Concurso de Fotografía contra el abandono animal

0 Comentarios millano — Iniciar sesión

Recomendar | Tweet | Compartir | Mejores primero

Comenzá la discusión...

INICIA SESIÓN CON — O REGISTRATE EN DISQUS — Nombre

Sé el primero en comentar.

Suscribirse | Agregá Disqus a tu sitio | Disqus' Privacy Policy | DISQUS

Buscar

Buscar ... Buscar

Mi Llano Radio

LIVE — Mi Llano Radio — Mostramos lo mejor del llano

Descarga Nuestra App

DISPONIBLE EN Google Play

Usuarios Online

18 Users Online

Estadísticas del sitio

92.519 visitas

Publicidad

Clima

Villavicencio
Scattered Clouds
29 °C
29° - 13°
62%
2.1 km/h

mié	jue	vie	sáb	dom
24 °C	19 °C	14 °C	13 °C	11 °C

Facebook

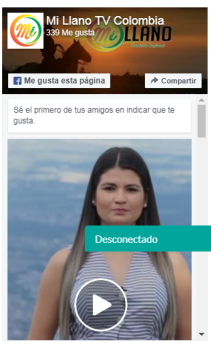

Desconectado

Publicidad

Síguenos en Twitter

- Llanogas alerta sobre estafas de falso organismo de inspección, en revisiones periódicas https://t.co/KUGS9oPCja https://t.co/afjAyinJ0O — 35 min hace
- Minvivienda habilitó aplicativo de inscripción para inmobiliarias que quieran ofertar vivienda en Semillero de Prop... https://t.co/moWthStK8h — 37 min hace
- Exportaciones de banano de la región Caribe crecieron 12.6% en el primer semestre del 2019 https://t.co/VhTx1gWlQQ https://t.co/kNZzfDAYtE — 42 min hace
- MEDIDA DE INTERNAMIENTO EN CENTRO DEL MENOR INFRACTOR KAYROS A JOVEN DE 15 AÑOS SOSPECHO EN EL CRIMEN DE LA NIÑA ÁN... https://t.co/RKTGBtRC7w — 59 min hace

Síguenos en Twitter

Suscríbete

Mi Llano TV — YouTube 429

© Copyright 2019, Todos los Derechos Reservados | Desarrollado por: Amelba Soluciones

Desconectado