Ecopetrol suspende operaciones en Tibú por disturbios

Más de 76 pozos de producción de petróleo dejaron de operar en Norte de Santander.

Comentar
Facebook
Twitter
Guardar
Enviar
Linkedin

Incendio del pasado jueves, afectó cinco hectáreas de vegetación, que fue plantada como medida de compensación en solicitud a la Anla.
Foto: Cortesía de Ecopetrol

RELACIONADOS: ECOPETROL | DISTURBIOS | TIBÚ

Por: Bucaramanga | 27 de julio 2019 , 12:15 p.m.

Debido a los disturbios que se han registrado en el municipio de Tibú (Norte de Santander), Ecopetrol suspendió de manera preventiva y controlada la operación de un total de **76 pozos de producción de petróleo y 61 pozos inyectores en el campo Tibú y en la planta de gas Sardinata.**

PUBLICIDAD
Repetir el video

"Esta decisión busca **reducir el inminente riesgo que representa para la operación, con las posibles implicaciones a la seguridad de las personas,** las comunidades y el medio ambiente, la restricción en la movilización de trabajadores para realizar labores de operación y mantenimiento en los campos", informó la estatal petrolera en un comunicado.

Además, **suspendieron 57 contratos con aliados estratégicos de Ecopetrol que apoyan labores de operación y mantenimiento en la región.**

Con esta suspensión dejan de producir más de dos mil barriles diarios de petróleo y un millón de pies cúbicos diarios de gas, de los cuáles medio millón de pies cúbicos son suministrados a los domicilios de los municipios de Cúcuta y Tibú.

Los disturbios se registran desde el pasado miércoles en horas de la tarde cuando, en medio de un operativo **contra el contrabando de gasolina,** unidades de la Fuerza de Tarea Vulcano del Ejército inmovilizaron dos camiones en la vereda La Cuatro y adelantaron la captura de tres personas quienes enfrentan un proceso de judicialización por comercializar hidrocarburos de manera ilegal en la vía pública.

Posterior a esto, **una turba envalentonada bloqueó por algunas horas un tramo de la vía Cúcuta-Tibú e intentó con palos y piedras frustrar la acción de las autoridades.**

Incendio consumió capa vegetal de campo petrolero, en N. de Santander
Tensión en el Catatumbo tras operativo contra el contrabando

"Los involucrados en estos desmanes están exigiendo la devolución de sus vehículos y el re
greso de estas personas capturadas", explicó Luis Alberto Acevedo, secretario de Gobierno de Norte de Santander.

El campo Tibú, donde suspendieron las operaciones, se vio afectado el pasado jueves cuando **un grupo de inescrupulosos arremetieron con artefactos explosivos contra el complejo petrolero**, causando daños en cinco hectáreas de plantas de tipo protector, cosechadas como medida de compensación ambiental para la Autoridad Nacional de Licencias Ambientales (Anla).

Ecopetrol rechazó estas acciones de hecho. "Ponen en riesgo a la comunidad tibuyana, afecta el normal desarrollo de la región y van en detrimento de los ingresos que perciben las personas, la región y el país, así como el normal desarrollo de las operaciones petroleras", indicaron en un comunicado.

BUCARAMANGA

Descarga la app El Tiempo. Con ella puedes escoger los temas de tu interés y recibir notificaciones de las últimas noticias. Conócela acá

Comentar
Guardar
Reportar
Compartir

Ponte al día

¡Gracias, Egan, por la alegría! El joven maravilla de Zipaquirá se convierte en leyenda
TOUR DE FRANCIA 2019 11:15 A.M.

¡Extra, extra! EL TIEMPO sacará edición especial por triunfo de Egan
CICLISMO 11:27 A.M.

La emoción y el llanto de los niños por la victoria de Egan Bernal
ZIPAQUIRÁ 12:06 P.M.

Por primera vez, Colombia tendrá a 3 ciclistas en el Top-10 del Tour
TOUR DE FRANCIA 11:29 A.M.

¿Cómo estaba preparado físicamente Egan para el Tour?
TOUR DE FRANCIA 2019 09:51 A.M.

Los triunfos de Egan que lo llevaron al Tour de Francia 2019
EGAN BERNAL

Temas relacionados NUEVO

Lo que se sabe del doble homicidio que consterna a Norte de Santander
TIBÚ JUL 15

Dos muertos dejó ataque con explosivos a comisión judicial en Tibú
NORTE DE SANTANDER MAY 14

Hurto de hidrocarburos generó explosión en Tibú
TIBÚ MAY 11

Descubre noticias para ti NUEVO

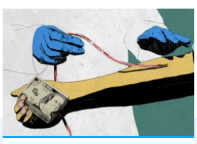

Las personas que alquilan su cuerpo a la ciencia para ganarse la vida
BBC CIENCIA 1:39 PM

Dos ecuatorianos fueron asesinados en zona de Tumaco, Nariño
NARIÑO 8:52 AM

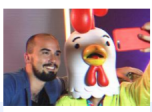

Este soy yo: #MiAmigoElPollo
POLLO

A la cuarta brigada contratistas le ofrecían almuerzos muy baratos
CORRUPCIÓN JUL 26

Fallo de Tribunal en caso Garzón enredaría investigación a generales
JAIME GARZÓN JUL 26

Duro agarrón en la JEP por manejo de dinero
JEP JUL 26

BOLETINES EL TIEMPO
Estás a un clic de recibir a diario la mejor información en tu correo. ¡Inscríbete!
Nombre
*Correo electrónico
Acepto los Términos y condiciones, el Aviso de privacidad y la Política de datos de navegación.
VER MÁS BOLETINES > INSCRIBIRSE

Empodera tu conocimiento

Comisión descarta que haya casos recientes de 'falsos positivos'
FUERZAS MILITARES 11:53 A.M.

Empresas con mayor equidad de género en Colombia, según ránking PAR
EMPRESAS 10:58 P.M.

Estos son los riesgos del uso de medicamentos al conducir
VEHÍCULO 10:42 P.M.

Nuestro Mundo

COLOMBIA | INTERNACIONAL | BOGOTÁ MEDELLÍN CALI BARRANQUILLA

Rebajan el 50 por ciento en tarifas del peaje de Altamira, Huila
La medida comienza a operar el lunes 29 de julio debido al cierre tota ...
HUILA 01:28 P.M.

La emoción y el llanto de los niños por la victoria de Egan Bernal
Niños, jóvenes y adultos apoyaron al colombiano con camisetas y bicicl ...
ZIPAQUIRÁ 12:06 P.M.

Visto bueno al proyecto de la Estación, en Armenia
ARMENIA 11:44 A.M.

'No nos interesa meternos en un tema de Caldas por un municipio'
CHINCHINÁ 11:35 A.M.

Actualizarán el plan de manejo del Centro histórico de Manizales
MANIZALES 11:27 A.M.

Horóscopo

Encuentra acá todos los signos del zodiaco. Tenemos para ti consejos de amor, finanzas y muchas cosas más.

Crucigrama

Pon a prueba tus conocimientos con el crucigrama de EL TIEMPO

TE PUEDE GUSTAR
Enlaces Patrocinados por Taboola

El traductor instantáneo es un éxito rotundo e nuestro país, l...
Instant Voice Translator

Contador, maneja tus asesorías contables con un solo software
Siigo

Esta invención japonesa te permite hablar 43 idiomas
MUAMA Enence

COPYRIGHT © 2019 EL TIEMPO Casa Editorial. Prohibida su reproducción total o parcial, así como su traducción a cualquier idioma sin autorización escrita de su titular. ELTIEMPO.com todas las noticias principales de Colombia y el Mundo