# Ecopetrol fue víctima de cuatro atentados terroristas en las últimas horas en Norte de Santander

15 julio, 2019 | Alejandro Arboleda | Ciudad, Nacional, Orden Público

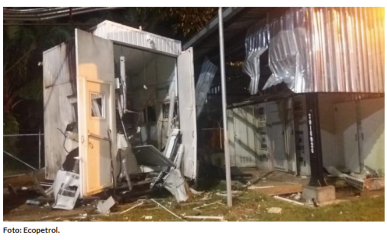

Foto: Ecopetrol.

**En las últimas horas Ecopetrol confirmó que en sus instalaciones sujetos desconocidos perpetraron cuatro atentados que afectaron sus activos y las autoridades respondieron garantizando la seguridad para iniciar las reparaciones.**

El primer ataque, según la empresa, se registró contra dos activos del Campo Tibú. Grupos al margen de la ley activaron explosivos en planta de inyección de agua M-30 y en pozo T-611 y dejaron cargas explosivas instaladas, lo que generó daños en la planta que afectan 8 pozos que producen a diario 450 barriles de petróleo.

En la vereda Cerro Madera, un grupo de hombres retiró bajo amenazas personal que realizaba mantenimiento preventivo en km 350+900 del oleoducto Caño Limón Coveñas, instaló explosivos y los detonó.

En otra acción terrorista, hombres armados retuvieron durante una hora a trabajadores de caravana de carro tanques que evacúan producto del punto de control operativo Caño Cinco, en la vereda Guachimán. Según la empresa, amenazaron con incinerar los cinco vehículos.

> **Ecopetrol** @ECOPETROL_SA · 13 jul. 2019
> En respuesta a @ECOPETROL_SA
> Así mismo, hombres armados retuvieron durante una hora a trabajadores de caravana de carro tanques que evacúan producto del punto de control operativo Caño Cinco, en la vereda Guachimán. Amenazaron con incinerar los cinco vehículos.
>
> **Ecopetrol** @ECOPETROL_SA
> Ecopetrol condena estos hechos terroristas que atentan contra la integridad y seguridad de los trabajadores, afectan el medio ambiente y el normal desarrollo de las operaciones petroleras en Norte de Santander.
> 24 19:00 - 13 jul. 2019
> 20 personas están hablando de esto

Te Recomendamos

Enlaces Patrocinados por Taboola

Un Bombardero Fantasma de la Segunda Guerra...
Trendscatchers

Una vez llamadas las gemelas más hermosas del...
Game Of Glam

Los precios de los autos nuevos en Villavicencio podri...
Autos Nuevos | Enlaces

11 alimentos que causan cáncer y, probablemente,...
Factaholics

¿Como "ralentizar" el contador de la luz a la mitad de...
Power Factor CO

Probablemente no sepa cómo los cruceros baratos...
Cruceros | Enlaces Publicitarios

0 comentarios — Ordenar por Más antiguos

Agregar un comentario...

Plugin de comentarios de Facebook

## HORÓSCOPO

Horóscopo del día 15 de julio de 2019

## MASCOTAS PERDIDAS Y EN ADOPCIÓN

Esta perrita está perdida desde el pasado domingo 14 de julio, cuando la vieron por última vez en Manrique la 45

15 julio, 2019

Esta perrita está perdida desde el pasado domingo 14 de julio, cuando la vieron por [Leer Más...]

¿La ha visto?, esta gatita se perdió en barrio Manrique
15 julio, 2019

A 'Lupe' la dan en adopción
15 julio, 2019

Perrita encontrada en sector entre barrios Boston y Villa Hermosa
15 julio, 2019

## LO ÚLTIMO EN MINUTO30

Mujer falleció luego de enterarse accidentalmente un pitillo de metal en el ojo izquierdo

15 julio, 2019

Una británica de 60 años, Elena Struthers-Gardner, falleció al sufrir una caída en la cocina [Leer Más...]

Video: Bióloga estalló de emoción luego de bucear al lado de una medusa gigante en las costas de Inglaterra
15 julio, 2019

VIDEO: El nuevo novio de Ariadna le llega con flores y ella lo recibe emocionada
15 julio, 2019

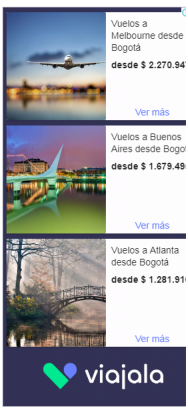




Minuto30 S.A.S - Copyright © 2017 | Superintendencia de Industria y Comercio - Nit: 900604924-8 | Medellín - Antioquia, Colombia | info@minuto30.com | 'Lo que leas hoy en Minuto30 mañana será noticia'.