2.500 obras Alcaldía de Bogotá

Denuncian derrame de crudo en zona rural de Norte de Santander

11 de julio del 2019

Ecopetrol activó un plan de contingencia en el lugar.

Una emergencia ambiental se presenta a esta hora en zona rural del municipio de Toledo, Norte de Santander, donde una mancha de crudo se extiende sobre el río Margua, el cual desemboca en el río Arauca.

Funcionarios de Ecopetrol y de la Corporación Atónoma de la Frontera Nororiental (Corponor) atienden la situación.

La petrolera informó que se activó un plan de contingencia en la quebrada La Petra para proteger las bocatomas de los acueductos de Arauca y Arauquita.

"En la verificación que se realizó mediante recorrido aéreo no se lograron determinar las causas de la rotura del oleoducto en la vereda Miralindo, municipio de Toledo"

Lea también: Un policía herido por activación de explosivos en Cúcuta

Por lo anterior, la compañía informó que se realizará un recorrido terrestre, luego que el ejército asegure la zona para ingresar al lugar del evento para determinar las causas.

Los integrantes de la Junta de Acción Comunal de la vereda Porvenir, fueron quienes denunciaron la presencia de petróleo en la zona, sobre las nueve de la noche del miércoles.

Esta localidad está ubicada en límites con el departamento de Arauca.

Según informaron, las tasas del hidrocarburo se expanden con gran velocidad y aseguraron que en cualquier momento puede sobrepasar su desembocadura.

Ecopetrol se trasladó al lugar para determinar los orígenes de este derrame.

Otros casos de derrames de crudo

En lo corrido de este año se han registrado 19 atentados contra el oleoducto Caño Limón, once en Arauca y siete en Norte de Santander.

El año pasado, la empresa petrolera colombiana sufrió 107 atentados, de los que 89 afectaron al Oleoducto Caño Limón-Coveñas y 18 al Transandino.

Todos atribuidos por las autoridades a la guerrilla Ejército de Liberación Nacional (ELN).

Arauca es uno de los departamentos más golpeados por el conflicto armado en el país y con presencia del ELN y disidencias de las FARC entre otros grupos al margen de la ley, quienes luchan por el control territorial.

Por: KienyKe

CORPONOR | derrame de crudo | Ecopetrol | Norte de Santander | Petroleo | Río Arauca

Ver comentarios

MÁS DE KIENYKE

Una vez más, exgobernador de Sucre, a pagar por corrupción
9 de julio del 2019

Quibdó ahora cuenta con un mejor sistema de acueducto
9 de julio del 2019

Prohibido reproducir música en buses de Tunja
3 de julio del 2019

Disturbios entre Esmad y comerciantes en Natagaima
5 de julio del 2019

NUEVA SUV PEUGEOT 3008 CON TECNOLOGÍA ADAS.
PEUGEOT
*Imágenes de referencia. Más en www.peugeot.com.co

The New York Times | International Weekly
Los 'oscuros' trucos con los que manipulan en Internet
Deterioro y caos aquejan a la Casbah 'en peligro'
Hasta los repartidores explotan a los migrantes en Francia
Ver más

TE PODRÍA INTERESAR

El club de fútbol Fortaleza se la jugó en Twitter

René Higuita vivió curiosa situación al pedir domicilio

Rechazo a momentos violentos de paro de taxistas

LO MÁS VISTO

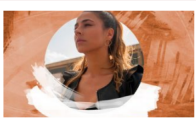
Las sensuales fotos de Carla Giraldo en ropa interior

Con más de 100 tiros matan a cantante de narcocorridos

Juan Pablo Espinosa mostró a su novio

ÚLTIMOS VIDEOS

Te Recomendamos
Enlaces Patrocinados por Taboola

Doctor revela: "Es como un limpiador para su intestino"
Nutravia

Conoce el plan para liquidar deudas atrasadas.
Resuelve tu deuda

El traductor instantáneo es un éxito rotundo e nuestro pais, la idea es genial
Instant Voice Translator

KONTINÚA LEYENDO

COPYRIGHT © 2019 | CONTENIDOS DIGITALES K.