Solicite su línea de crédito para operar hasta de
Global Next Trade.
$10,000 USD
Más información
Operar divisas y CFD implica un riesgo significativo para su capital invertido.
Forex | CFDs | Crypto

El petróleo, estable; la atención se dirige al impacto de las políticas de la Fed

Investing.com | Commodities y futuros | Hace 4 horas (08.07.2019 14:58)

© Reuters.

Investing.com - Los precios del petróleo se mantienen estables sin apenas cambios al comienzo de esta semana, mientras la atención se aparta de la oferta y la demanda y se dirige hacia las previsiones de flexibilización de la política monetaria de la Reserva Federal.

Los futuros de petróleo del West Texas Intermediate de Nueva York descienden un 0,2% o 9 centavos hasta 57,42 dólares a las 14:32 horas (CET), mientras que los futuros de Brent, referencia para los precios del petróleo fuera de Estados Unidos, se dejan un 0,1% o 5 centavos hasta 64,18 dólares.

Barani Krishnan, analista senior de materias primas de Investing.com, argumenta que "las señales contradictorias sobre la oferta y la demanda han enturbiado últimamente el rumbo de los precios, particularmente del petróleo" y ha indicado que eso deja los precios más expuestos a las variables extrañas como la política monetaria de la Fed.

"Un descenso de los tipos de interés lastraría el dólar e impulsaría los activos alternativos como las materias primas", dijo Krishnan. "Por el contrario, si la Fed no recorta los tipos, el dólar podría estabilizarse —o incluso verse fortalecido— lastrando los precios del petróleo y el oro".

Krishnan señaló que el robusto informe de empleo suscita dudas en torno a si la Fed está lista para recortar agresivamente los tipos de interés.

No menos de 10 comparecencias de responsables de la política monetaria tendrán lugar esta semana, aunque la atención se centra en el informe semestral de política monetaria del presidente de la Fed, Jerome Powell, ante el Congreso el miércoles y el jueves.

Aparte del impacto de la política monetaria en el dólar, la tensión en Oriente Próximo sigue fraguándose de fondo, lo que respalda los precios del crudo.

Irán admitió el fin de semana que había aumentado el enriquecimiento de uranio más allá del umbral de pureza acordado en el acuerdo nuclear del que Washington se retiró el año pasado, según la agencia de noticias iraní ISNA.

Durante una comparecencia este domingo, el presidente de Estados Unidos, Donald Trump, advirtió que Teherán "debería tener cuidado" con la decisión que según él es un paso hacia el desarrollo de armas nucleares.

Por otra parte, en el Nymex, los futuros de gasolina caen un 0,8% hasta 1,9145 dólares por galón a las 14:34 horas (CET), mientras que el carburante para calefacción se deja un 0,2% hasta 1,9007 dólares por galón.

Por último, los futuros de gas natural suben un 0,2% hasta 2,423 dólares por millón de unidades térmicas británicas.

Índices | Acciones | M. primas | Cripto

1D 1S 1M 6M 1A 5A Máx.

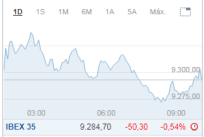

IBEX 35	9.284,70	-50,30	-0,54%
Futuros S&P 500	2.976,12	-14,38	-0,48%
Futuros Nasdaq	7.794,62	-56,88	-0,72%
Dow 30	26.782,69	-139,43	-0,52%
DAX	12.543,51	-25,02	-0,20%
Índice dólar	96,917	+0,027	+0,03%
Índice euro	94,90	+0,03	+0,03%
Futuros Bitcoin	12.100,0	+815,0	+7,22%

umarkets
CRYPTOTRADING: DE LO MAS BÁSICO AL GRAN RESULTADO
DESCARGAR
Empiece a operar
80.6% de las cuentas minoristas de CFD pierde dinero

Lo más leído

Noticias | Análisis

- Los mercados mantienen el rojo tras el batacazo de Morgan Stanley — Por Investing.com - 08.07.2019 | 15
- Fed: Trump vuelve al ataque y los mercados ya dudan de Powell — Por Investing.com - 08.07.2019 | 1
- Enagás vuelve a caer: Los analistas se ceban y pierde un 17% en tres... — Por Investing.com - 08.07.2019
- Pagar por invertir: Los bonos de los PIGS aventajan al bono alemán — Por Investing.com - 08.07.2019
- Deutsche convence al mercado tras los recortes y sube en bolsa — Por Investing.com - 08.07.2019 | 2

Más noticias »

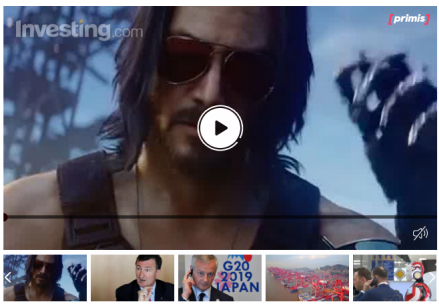

Comentar

Artículos relacionados

Liquida deudas pagando menos — Anuncio resuelvetudeuda.co
Sube el petróleo ante el acuerdo de la OPEP;... — investing.com
Vuelos desde $59.990 — Anuncio Viajala
Brasil registró en mayo una producción récord... — investing.com
Camino de Santiago - 420€ — Anuncio Santiago Ways®
Petrolero con bandera británica en Golfo... — investing.com

Comentar

Escribe tus ideas aquí

Guía para comentarios | Publicar también en | Publicar

Aviso legal: **Fusion Media** would like to remind you that the data contained in this website is not necessarily real-time nor accurate. All CFDs (stocks, indexes, futures) and Forex prices are not provided by exchanges but rather by market makers, and so prices may not be accurate and may differ from the actual market price, meaning prices are indicative and not appropriate for trading purposes. Therefore Fusion Media doesn't bear any responsibility for any trading losses you might incur as a result of using this data.

Encuentre un broker »

Divisas | Cripto | CFDs | Acciones

AxiTRADER | everfx | XM | Just2Trade | umarkets | FxPro | DubaiFXM | FXTM | AVATRADE | Plus500

Investing.com
Blog
Aplicaciones móvil
Mi cartera
Herramientas web
Sobre nosotros
Publicidad
Soporte técnico

Nuestras aplicaciones: Google play | App Store
Síganos

Investing.com
Términos y Condiciones | Política de privacidad | Advertencia de Riesgo

© 2007-2019 Fusion Media Ltd. Todos los Derechos Reservados

Aviso legal: Las operaciones con instrumentos financieros o criptomonedas implican un elevado riesgo, incluyendo la pérdida parcial o total del capital invertido, y pueden no ser adecuadas para todos los inversores. Los precios de las criptomonedas son extremadamente volátiles y pueden verse afectados por factores externos de tipo financiero, regulatorio o político. Operar sobre márgenes aumenta los riesgos financieros.
Antes de lanzarse a invertir en un instrumento financiero o criptomoneda, infórmese debidamente de los riesgos y costes asociados a este tipo operaciones en los mercados financieros.
Fije unos objetivos de inversión adecuados a su nivel de experiencia y su apetito por el riesgo y, siempre que sea necesario, busque asesoramiento profesional.
Fusion Media quiere recordarle que la información contenida en este sitio web no se ofrece necesariamente ni en tiempo real ni de forma exacta. Los datos y
siempre proceden de operadores de mercado o bolsas, por lo que los precios podrían diferir del precio real de cualquier mercado. Son precios orientativos qu
utilizarse con fines bursátiles. Ni Fusion Media ni ninguno de los proveedores de los datos de esta web asumen responsabilidad alguna por las pérdidas o res
operaciones basados en su confianza en la información contenida en la web.
Queda prohibida la total reproducción, modificación, transmisión o distribución de los datos publicados en este sitio web sin la autorización previa por escrito d
proveedor de los mismos. Todos los derechos de propiedad intelectual están reservados a los proveedores y/o bolsa responsable de dichos los datos.
Fusion Media puede recibir contraprestación económica de las empresas que se anuncian en la página según su interacción con éstas o con los anuncios que

Netflix: El gigante del streaming se enfrenta al riesgo; ¿mercado bajista?