Pasate a Gas Natural Vehicular
Mas kms por Menos pesos
Conversion a Gas Natural Vehicular , recibe bono de cambio de aceite Gratis.
bibogas5g.com
ABRIR

El presidente Duque solicitó reducir precio de la gasolina para el departamento del Meta

Mientras continué la crisis, el mandatario busca que el combustible en esta región pueda adquirirse por un valor similar al que tiene en las zonas de frontera.

Nación 01/07/2019

COMPARTIR TWITTEAR ENVIAR

Iván Duque, presidente de la República | **Foto: AFP-archivo**

La medida deberá ser ejecutada por Manuel Felipe Gutiérrez, Viceministro de Transporte, y Eduardo José Gonzalez, el Director de la Unidad Nacional de Gestión del Riesgo, según informó Caracol Radio.

Esta decisión se hace después que el Ministerio de Minas y Energía anunciara que a partir de hoy, 1 de julio, Villavicencio tendrá el galón de gasolina más caro del país, correspondiente a 9.836 pesos.

grande que busca reactivar la economía.

Publicidad
Is water unavailable or costly in your installation?
ALFA LAVAL

De hecho, **la situación de esta ruta se complicó ayer, 30 de junio hacia el final de la tarde, cuando se presentaron nuevos derrumbes, esta vez en los kilómetros 62 y 64+200,** relató Caracol. Esta nueva emergencia ocurrió mientras las autoridades aún intentan devolver la circulación vehicular en el kilómetro 58 a través de la remoción de material con maquinaria.

SUSCRÍBETE A NUESTROS BOLETINES
Para que estés bien informado, te invitamos a suscribirte a nuestros boletines. Selecciona el que más te guste.
Tu correo electrónico | Boletín de Noticias y de Entretenimiento | SUSCRIBIRME
Acepto términos y condiciones

Fuentes consultadas

- **Caracol Radio** — Duque ordena reducir precios de combustible en el Meta a costo de frontera

COMENTARIOS | REPORTAR UN ERROR

TEMAS RELACIONADOS:

IVÁN DUQUE | META | PRECIO DE LA GASOLINA

TE PUEDE INTERESAR:

Líderes sociales se negaron a hablar con senadoras uribistas en Tierralta, Córdoba

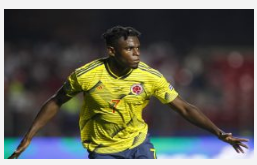
Duván Zapata dio la cara y explicó por qué no pateó penalti contra Chile

"Salvavidas solo tenían un chaleco": familia, por muerte de exparticipante del 'Desafío'

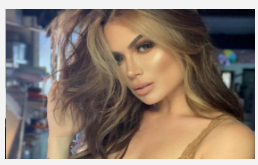
Con fotos sin ropa, Sara Uribe destaca mensaje de Cerati

VIDEO DESTACADO
[Video] Bogotanos dejarán de estar "ahogados" con impuestos: Ángela Garzón
MÁS VIDEOS

Duque advierte a 'Santrich' lo que le espera si evade justicia: "Que se presente, o..."

CONTENIDO PATROCINADO
Conductores y pasajeros de Uber: estos son los seguros a los que pueden acceder en caso de accidente